

Rentenbescheid vom 25.02.2023
aus der Versicherung von
Guillaume Lawson Boemigan

Versicherungsnummer 13 100150 L 069
Kennzeichen: 5547 (000-01)

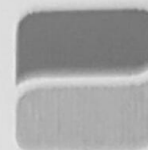

Deutsche
Rentenversicherung

Bund

Berechnung der Rente

Anlage Seite: 01

In dieser Anlage zeigen wir Ihnen, wie wir die Rente berechnen.

Die persönlichen Entgeltpunkte legen wir in der gleichen Höhe wie bisher zugrunde.

Der Monatsbetrag der Rente ergibt sich, wenn

- die persönlichen Entgeltpunkte,
- der Rentenartfaktor und
- der aktuelle Rentenwert

miteinander vervielfältigt werden.

Für die Zeit ab 01.03.2023

- ändert sich der Beitrag zur Krankenversicherung

Die monatliche innerstaatliche Rente beträgt	128,37 EUR
Die monatliche zwischenstaatliche Rente beträgt	133,90 EUR

Es stehen daher zu	133,90 EUR
--------------------	------------

Beitrag zur gesetzlichen Krankenversicherung bei der Krankenkasse AOK Rheinland/Hamburg 14,60 % von 133,90 EUR	19,55 EUR
Beitragsanteil des Rentenversicherungsträgers die Hälfte von 19,55 EUR	9,78 EUR
Beitragsanteil des Rentners 19,55 EUR - 9,78 EUR	- 9,77 EUR

Zusatzbeitrag zu dieser Krankenkasse 1,80 % von 133,90 EUR	2,41 EUR
Beitragsanteil des Rentenversicherungsträgers die Hälfte von 2,41 EUR	1,21 EUR
Beitragsanteil des Rentners 2,41 EUR - 1,21 EUR	- 1,20 EUR

Pflegeversicherungsbeitrag 3,40 % (kein Nachweis der Elterneigenschaft) von 133,90 EUR	- 4,55 EUR
--	------------

Monatlicher Zahlbetrag	118,38 EUR
-------------------------------	-------------------

Davon für den Berechtigten	59,19 EUR
und für andere Zahlungsempfänger	59,19 EUR

9640470000015351-058751-0020-100001-0005-0005
20230301_165851/R015235/4888080



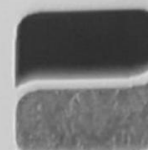

Deutsche Post AG • NL Renten Service • 13497 Berlin

59 42C3 181D 06 5000 1450
DV 05.23 0,85 Deutsche Post



Herrn
Tevi Guillaume Obed Lawson Boemigan
Luxemburger Str 44
50674 Köln

Absender:
Deutsche Post AG
Niederlassung Renten Service
Top Tegel Haus B
Wittestr. 30, 13509 Berlin

Telefon 0221 5692-444
Telefax 0221 5692-776

www.rentenservice.de

Rentenanpassung zum 01.07.2022
Ihre Altersrente (970 13 100150 L 069 11)

Sehr geehrter Herr Lawson Boemigan,

die Leistungen der Deutschen Rentenversicherung werden zum 01.07.2022
angepasst. Wie sich die Anpassung auf die Höhe Ihrer Rente auswirkt, zeigen
wir Ihnen in diesem Bescheid.

Bisherige und neue Beträge im Vergleich

	Bisheriger Betrag	Betrag ab 01.07.2022
	EUR Ct	EUR Ct
Ihre monatliche Rente beträgt	127,10	133,90
- Ihr Anteil am Beitrag zur Krankenversicherung	- 9,28	- 9,77
- Ihr Anteil am Zusatzbeitrag zur Krankenversicherung	- 1,01	- 1,07
- Ihr Beitrag zur Pflegeversicherung	- 4,32	- 4,55
Die laufende Zahlung beträgt	112,49	118,51

Der neue Betrag der laufenden Zahlung wird zum 29.07.2022 zum ersten Mal
ausgezahlt.

Erläuterungen zur Berechnung der neuen Beträge erhalten Sie ab der nächsten
Seite.